MIRIADA
GROUP
2009

Архитектура
Дизайн
3D визуализация

Портфолио

miriadagroup.ru
(843) 210-21-19

Бюро Miriada group участвует в проектах благоустройства общественных пространств, проектах комплексного развития поселений и жилых комплексов. Компания неоднократно побеждала во всероссийском конкурсе лучших проектов создания комфортной городской среды и конкурсе АЛАРОС.

Компетенции:
— Эскизное проектирование
— Рабочее проектирование
— Авторский и технический надзор

Год основания: 2009
Офис в г. Казань

400+

выполненных проектов, разработанных нашими специалистами от начала до конца, принимавшими участие на всех стадиях реализации проекта

Победы в конкурсах:

Всероссийский конкурс лучших проектов создания комфортной городской среды 2018
ул. Карла Маркса, г. Нурлат

Всероссийский конкурс лучших проектов создания комфортной городской среды 2020
Парк победы и Трудовой славы, г. Бавлы

Всероссийский конкурс лучших проектов создания комфортной городской среды 2020
Парк им. Ленина, г. Мензелинск

Всероссийский конкурс лучших проектов создания комфортной городской среды 2020
Ярмарочная площадь, р.п. Сурское

Всероссийский конкурс лучших проектов создания комфортной городской среды 2020
Центральная часть города Барыш

XI премия АЛАРОС: Золотой диплом, Лучший нереализованный проект общественного пространства менее 1 га
Набережная реки Салкын Чишма, пгт. Балтаси

XI премия АЛАРОС: Золотой диплом, Лучший нереализованный проект ландшафтной архитектуры социального значения
Комплексное благоустройство ул. Комарова.

XI премия АЛАРОС: Серебряный диплом, Лучший нереализованный проект комплексного благоустройства жилой среды более 1 га
Центр города Бавлы

Наши услуги

Проектирование зданий и жилых комплексов

Многоэтажные дома, офисные центры и пр.

Проектирование общественных пространств

Парки, скверы, аллеи, дворы

Дизайн мест общего пользования (МОП)

Подъезды, холлы, коридоры, колясочные и пр.

Проектироване частных домов

Коттеджи, виллы

Дизайн частного интерьера

Квартиры, коттеджи

Ритейл-дизайн

Супермаркеты, магазины, торговые павильоны

Архитектурная 3D визуализация

Экстерьеры, интерьеры, 3D видеоролики

Предметная 3D визуализация

Товары, изделия

Клиенты

Мэрия Казани

Мензелинск

Зеленодольск

Бавлы

Альметьевск

Сурское

Нурлат

Барыш

Балтаси

ПРОЕКТИРОВАНИЕ ЗДАНИЙ

Жилой комплекс по ул. Столбова в г. Казани

Задачи:

— Разработка форэскизного предложения;
— Разработка эскизного проекта;
— Согласование в управлении архитектуры.

Результат →

По результатам анализа земли, существующего фундамента и окружающей территории был разработан ЖК с яркой и современной архитектурой. В проекте главным образом учитывается комфорт по отношению к человеку. Входы без пандусов, двор без машин, подземный паркинг с выходом во двор и лифтами на этажи, безопасные пешеходные переходы и многое другое. Все эти факторы повышают интерес к приобретению апартаментов и коммерческих площадей.

Здание Епархиального управления и часовня при Казанском кафедральном соборе, г. Альметьевск

Задачи:

— Разработка эскизного проекта основного здания;
— Разработка эскизного проекта часовни;
— Разработка презентации для президента РТ;
— Ведение авторского надзора;
— Согласование в управлении архитектуры.

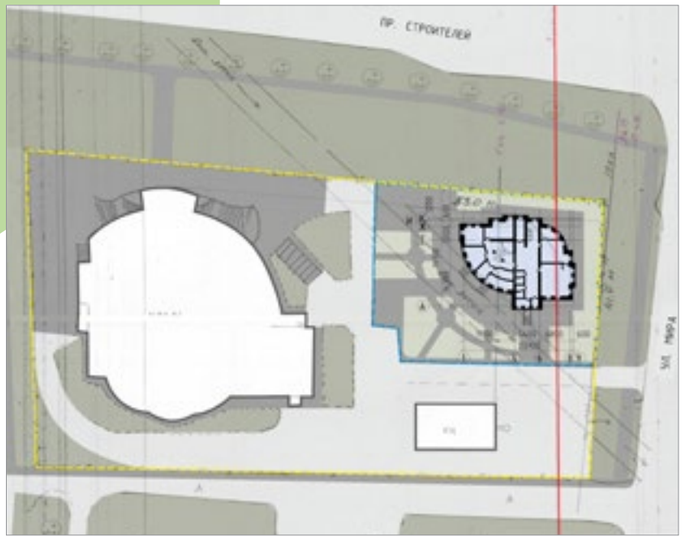

Презентация проекта президенту РТ Минниханову Р. Н.

Результат →

Эскизный проект комплекса получил одобрение на строительство и в данный момент реализован. Здание управления удачно «вписано» в сложившийся архитектурный облик. Архитектура и объём здания управления и часовни перекликается с главной доминантой — собором и, что очень важно, не спорит с ним, а наоборот, дополняет общий образ комплекса.

Жилой комплекс «Новый Горизонт». г. Казань

Задачи:

— Анализ существующего состояния здания;
— Разработка новых фасадов здания;
— Разработка эскизного и рабочего проекта входных групп;
— Пересогласование фасадов в управлении архитектуры;
— Дизайн интерьера мест общего пользования;
— Разработка рекламного контента, 3D визуализация.

Фасад ДО

Фасад ПОСЛЕ

Разрабатываем функциональные и эстетичные решения для увеличения продаж

Результат →

На момент начала работы уже был построен дом, но не было окончательного решения по фасадам. Основная цель работы — придать дому современный и лаконичный вид, при этом обеспечить оптимальную стоимость фасадов. Были разработаны фасады соответствующие этим требованиям, входные группы и подъезды. 3D визуализация широко используется в рекламной кампании

Жилой комплекс «Столичный», г. Казань

Задачи:

— Архитектурное проектирование, разработка планов и фасадов;
— Разработка генерального плана;
— 3D визуализация, создание рекламного контента.

Результат →

Были разработаны фасады, посадка зданий, совместно с проектировщиками строительной компании. Разработано уникальное трёхуровневое внутреннее пространство комплекса, отвечающее всем нормам. 3D визуализация комплекса используется в рекламе, буклетах, сайте, выставках и других рекламных площадках.

Эскизный проект восстановления церкви Богоявления Господня, г. Заинск

Задачи:

— Анализ существующего состояния здания;
— Сбор исторических данных;
— Восстановление образа церкви;
— Создание проекта восстановления.

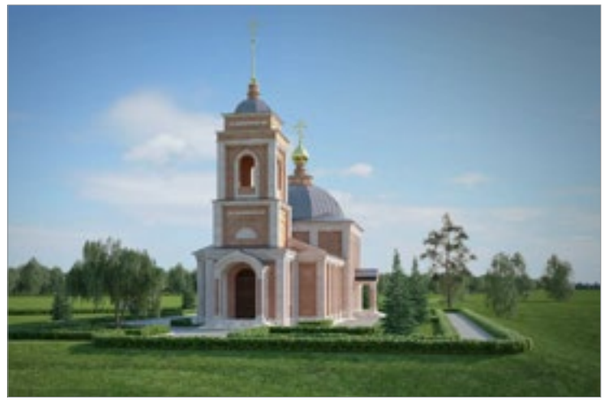

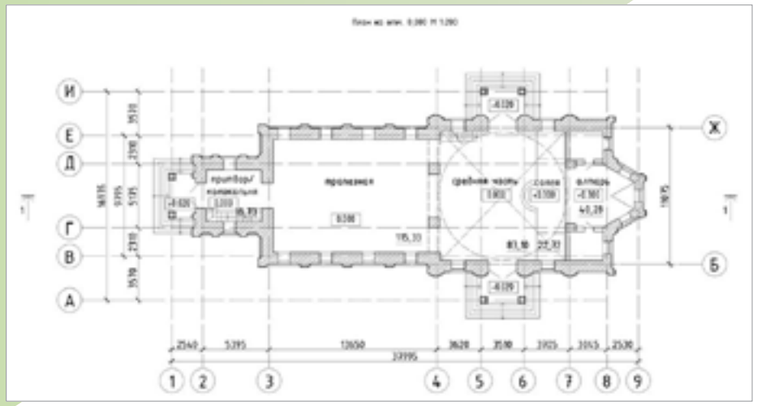

Точное воссоздание утраченных деталей зданий

Результат →

При разработке эскизного проекта реставрации архитекторами компании было изучено ряд исторических фотографий, сохранившихся текстов – воспоминаний местных жителей и аналогичных проектов храмов, их планировочные и стилистические решения. Габариты, не сохранившихся, частей здания высчитывались «по кирпичам». В результате был воссоздан подробный образ церкви, продемонстрированный при помощи 3D визуализации.

Бизнес центр «Шмидта 35» г. Казань

Задача:

— Концепция реконструкции существующего здания в офисный центр

Результат →

Офисное здание располагается в центре города и служит общественным ядром и пунктом быстрого питания для пользователей всех категорий и возрастов.

Ключевая концепция - организация открытых пространств для аренды помещений под офисы и ко-воркинги. На первом этаже располагается кафе. На последнем этаже планируется организация двусветных пространств. На кровле располагается открытая терраса с местами для работы и отдыха.

Форэскизный проект жилого комплекса

Задачи:

— Разработать проект жилого комплекса с учётом всех существующих норм;

— Определить технико-экономические параметры предлагаемого проекта;

— Разработать концепцию дизайна фасадов, отвечающих современным тенденциям.

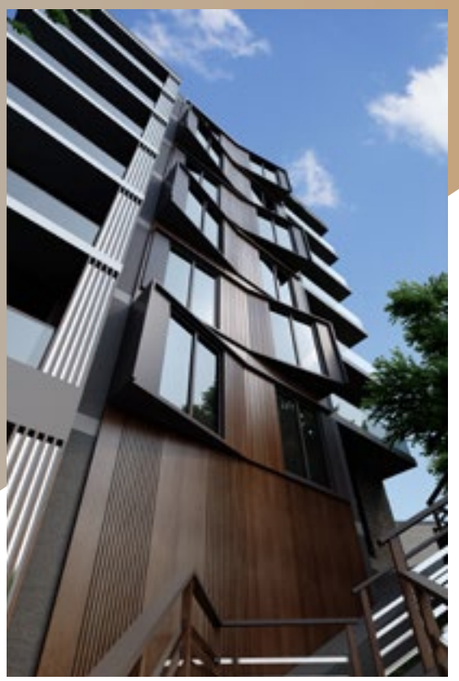

Результат → Был разработан современный форэскизный проект жилого комплекса с оптимальными параметрами в границах предоставленного участка. Проект принят за основу для дальнейшей работы.

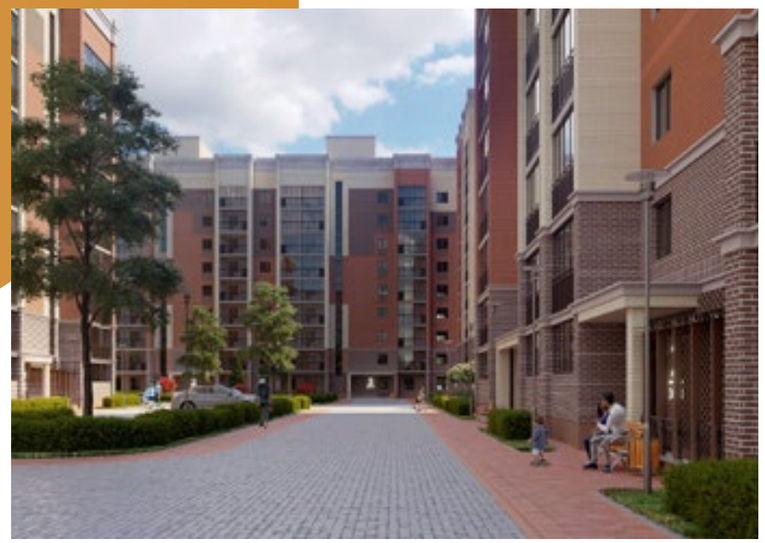

Дизайн фасадов ЖК «Тулпар» г. Казань

Задача:

— Дизайн фасадов
— Дизайн благоустройство
— Дизайн МОП

Результат →

Существующий проект жилого комплекса был доработан с применением материала, определённого заказчиком. Для придания пластичности и разнообразия были применены кирпичи различных цветов. Первые и вторые этажи имеют декоративную кладку для дополнительной детализации и создания уютной атмосферы.

Концепция жилого микрорайона на месте бывшего завода «Сантехприбор», г. Казань

Задачи:

— Дизайн фасадов
— Дизайн благоустройства
— Разработка форэскизного проекта

Результат →

Квартал представляет из себя здания переменной этажности от 5 до 7 этажей. Здания расставлены по периметру квартала образую живую линию улицу с витринами магазинов и офисов. 3 дома стоят в сердце квартала. Внутри квартала есть 4 уютных двора. Они расположены так, что сквозные проходы и проезды через квартал не затрагивают их.

Коттеджный поселок Береговое, о. Крым

Задачи:

— Разработка генплана
— Разработка типовых домов
— 3d визуализация

Результат →

Курортный поселок Береговое является одним из самых популярных и излюбленных мест для летнего отдыха. Его галечно-песчаные пляжи, мягкие климатические условия и освежающий бриз создают идеальные условия для отдыха с маленькими детьми или всей семьей не берегу Черного моря.

Храм в п. Чебакса

Задачи:

— Разработка эскизного проекта

— Дизайн фасадов

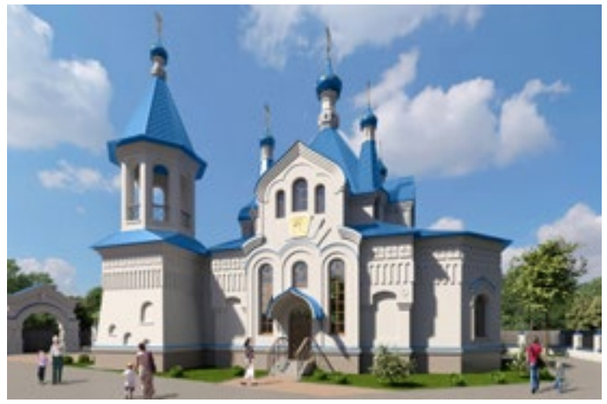

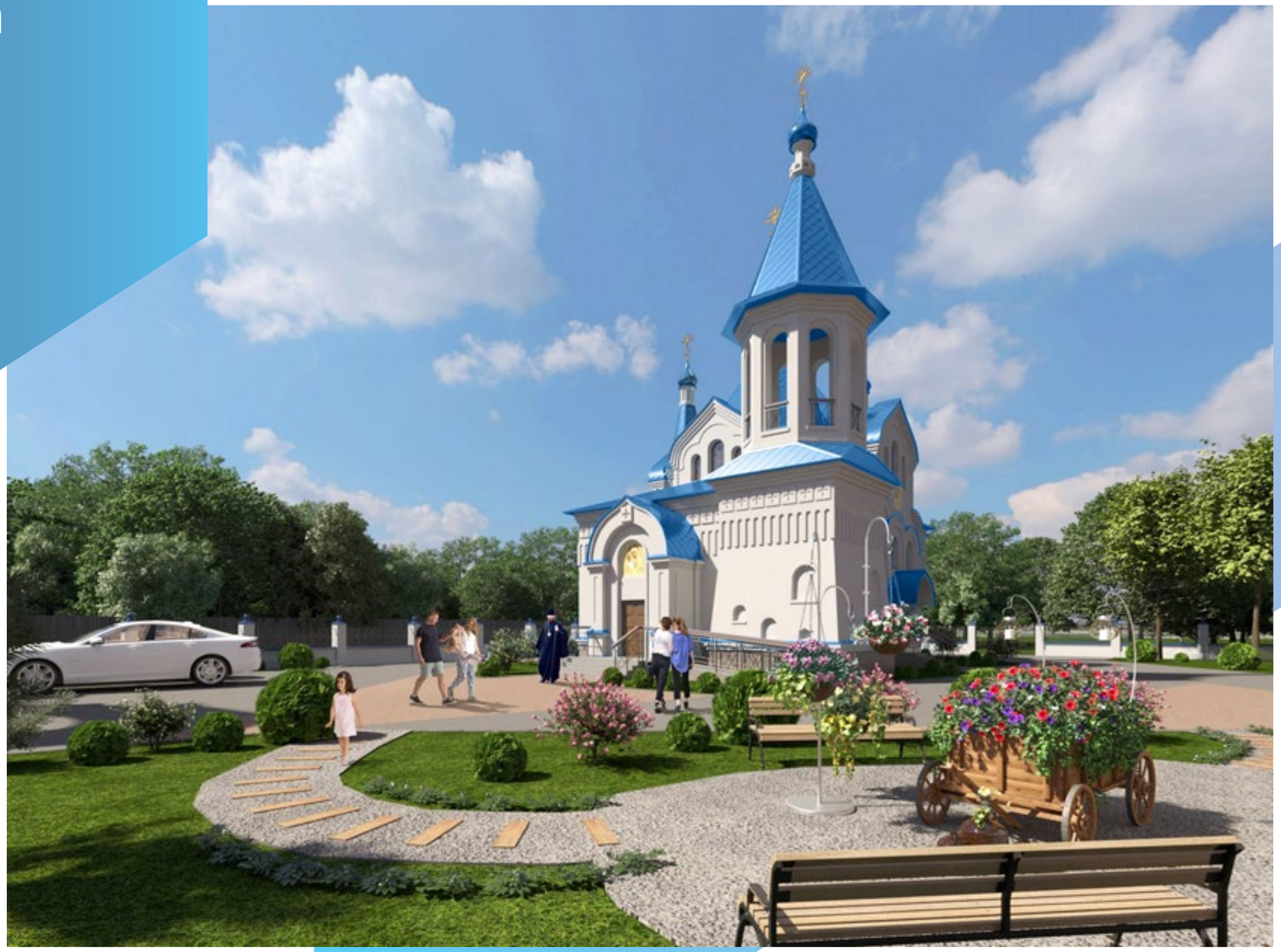

Описание →

Здание храма представляет собой кирпичное здание со сводчатыми и арочными перекрытиями. Во внешней отделке использованы: кирпич, фасадная штукатурка, дерево, металл, стекло.

ОБЩЕСТВЕННЫЕ ПРОСТРАНСТВА

«Парк Победы и Трудовой славы», г. Бавлы

Задачи:

— Создание комфортной среды как в дневное, так и в ночное время
— Повысить привлекательность парка для жителей и гостей города
— Вовлечение в парк бизнеса и деловой активности
— Благоустройство придомовых территорий
— Благоустройство мемориальных зон для комфортного использования

Победитель Всероссийского конкурса лучших проектов создания комфортной городской среды

XI премия АЛАРОС: Серебряный диплом,
Лучший нереализованный проект комплексного благоустройства жилой среды более 1 га. Центр города Бавлы

Результат →

Было разработано полноценное общественное пространство для ежедневного досуга горожан как в дневное, так и в ночное время, созданы комфортные пешеходные и транспортные связи, а также новые точки притяжения для жителей и резидентов территории, продумана событийная программа парка.

Набережная «Салкын Чишма», пгт. Балтаси

Задачи:

- Сохранение лесного массива на всей территории парка
- Развитие территории с учетом рельефа местности и минимальными его изменениями
- Формирование гармонии людей и среды

XI премия АЛАРОС: Золотой диплом,
Лучший нереализованный проект общественного пространства менее 1 га. Набережная реки Салкын Чишма, пгт. Балтаси

Результат →

Благоустройство сложившихся направлений движения и создания новых, развитие территории с учетом рельефа местности и минимальными его изменениями, обеспечение условий для полноценного отдыха и проведения досуга жителей поселка и его гостей. Создали зоны как взрослого населения, так и для детей, решили вопрос с благоустройством родника и доступа к нему, произведена замена существующего моста и создание нового.

Комплексное благоустройство улицы Комарова в г. Зеленодольске

Цели:

— Объединение крупных рекреационных пространств единую систему
— Насыщение улицы, сквера и парка новыми функциями
— Создание локальной идентичности территории
— Организация парковочных мест вдоль дороги
— Активное привлечение жителей и туристов

XI премия АЛАРОС: Золотой диплом,
Лучший нереализованный проект ландшафтной архитектуры социального значения Комплексное благоустройство ул. Комарова

Результат →

Создали благоприятную безопасную среду для передвижения разных групп пользователей. История и идентичность места отражены в функциональном насыщении пространств, в МАФах. Освободили дорожные пространства от хаотичных парковок, создали условия для комфортного пребывания местных жителей и гостей города.

Реконструкция двора в г. Зеленодольск

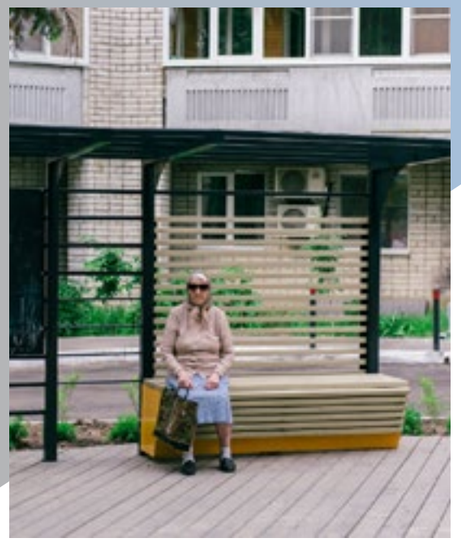

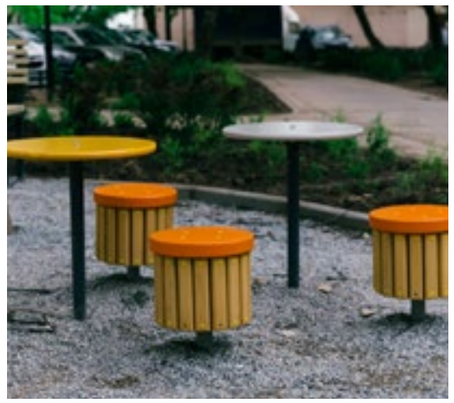

Задачи:

— Развитие и благоустройство улицы
— Насыщение общественными функциями
— Создание комфортной среды как в дневное, так и в ночное время

НАШ ДВОР
Программа Президента Татарстана

Пилотный проект программы Наш Двор

ПРОЕКТНАЯ ГРУППА 8

Куратор: Проектная группа 8

Результат →

Удалось создать функциональное пространство двора, в котором будет комфортно находиться всем группам пользователей. Жители Зеленодольска остались довольны, что проект по благоустройству двора был реализован. Теперь гулять в нём приятно и безопасно.

Благоустройство центральной части города Барыша Ульяновской обл.

Задачи:

— Создание комфортной городской среды для жителей и гостей города
— Вовлечение в парк инфраструктуры бизнеса и деловой активности
— Внедрение новых функций
— Улучшение городского освещения на территории
— Выявление и отражение идентичности территории
— Сохранение истории места

Победитель Всероссийского конкурса лучших проектов создания комфортной городской среды

Результат →

Проектом предусмотрено благоустройство дороги, тротуаров, главной центральной площади. Внедрение новых современных функций в парк, благодаря современным разработанным малым архитектурным формам.

Планируется организовать освещение по всей территории, создать атмосферные зоны в парках, чтобы находиться там в темное время суток.

Победитель Всероссийского конкурса лучших проектов создания комфортной городской среды

Благоустройство поселка Сурское

Цели:

— Благоустройство территории,
— Формирование благоприятного имиджа территории и увеличение туристских потоков
— Создание дизайн-кода территории
— Организация освещения главной территории
— Создание и восстановление старых востребованных пешеходных связей
— Организация парковочных мест

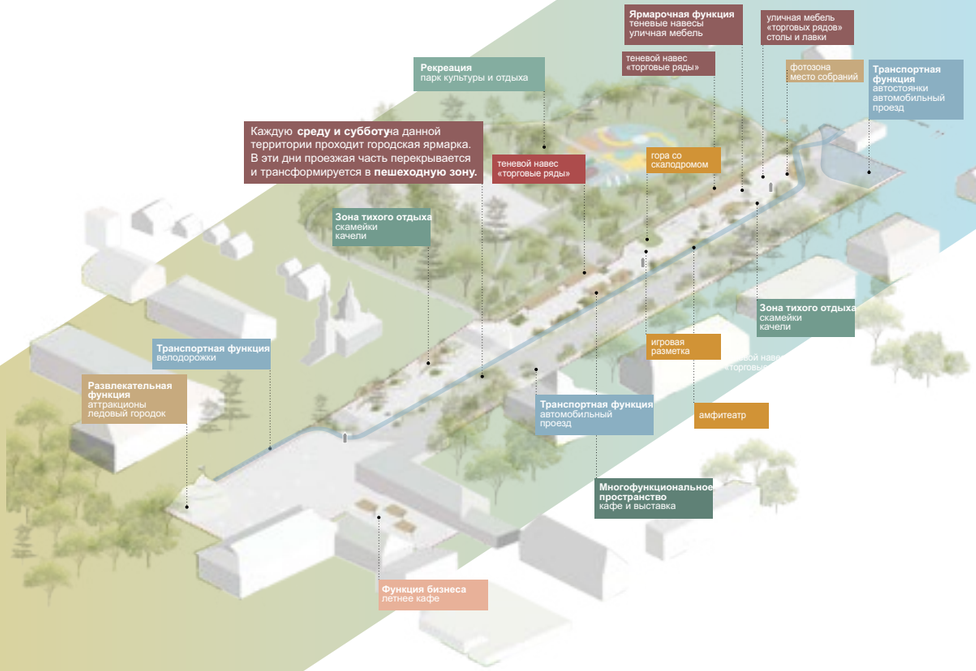

Результат →

Проектом предусмотрены рекомендации по оформлению внешнего вида зданий и входных групп - дизайн-код, направленных на создание лаконичного и стильного вида. Новая благоприятная среда создаст возможности для привлечения инвесторов на восстановление заброшенных зданий и неиспользуемых помещений. Проект является главным звеном в цепочке восстановления общественных пространств посёлка, призванных создать более благоприятные условия для жизни горожан.

«Парк им. Ленина» г. Мензелинск

Задачи:

— Сохранение мемориальной зоны
— Сохранение существующего лесного массива, являющегося исторической ценностью
— Сведение к минимуму конфликтов пользователей парка
— Организация общественно-рекреационной зоны на юге парка
— Организация многофункциональных площадок для мероприятий
— Создание новых точек для развития бизнеса

Победитель Всероссийского конкурса лучших проектов создания комфортной городской среды

Результат →

Парк насыщен функциями, привлекательными для посетителей разных возрастных групп: спортивными и детскими площадками, зонами для проведения локальных и городских мероприятий, рекреационными зонами, смотровыми площадками. В центре парка находится мемориальная зона, туристическая экотропа. Отдельно выделена площадка для выгула собак. Коммерческие зоны парка включают прокат спортивного инвентаря и точки общественного питания.

Ул. Карла Маркса г. Нурлат

Задачи:

— Повышение безопасности
— Формирование общественного пространства
— Создание точек притяжения
— Улучшение внешнего вида

Победитель Всероссийского конкурса лучших проектов создания комфортной городской среды

Результат →

Было разработано полноценное общественное пространство на сбалансированном сочетании трех главных составляющих:

1. Транспортно – пешеходная инфраструктура
2. Благоустройство, рекреация, озеленение
3. Общественно – деловая функция, бизнес

Эскизный проект благоустройства ул. Ленина г. Альметьевск

Задачи:

— Развитие и благоустройство улиц
— Насыщение общественными функциями
— Создание комфортной среды как в дневное, так и в ночное время

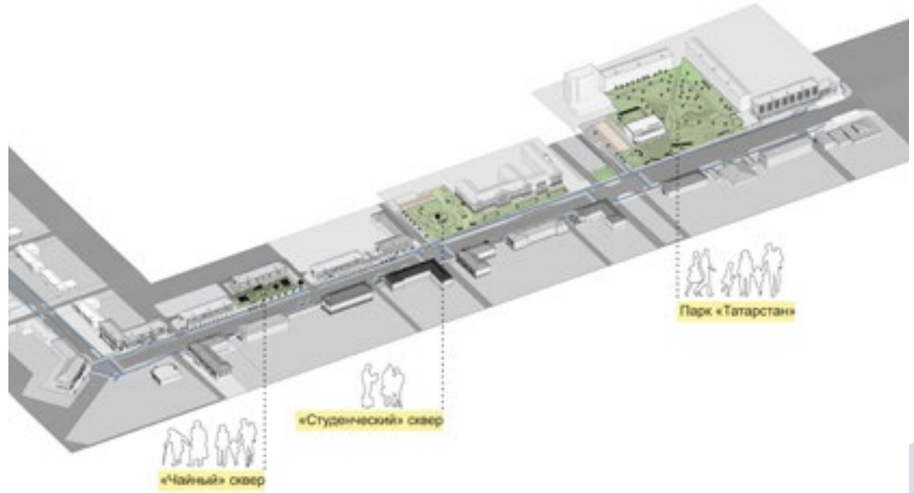

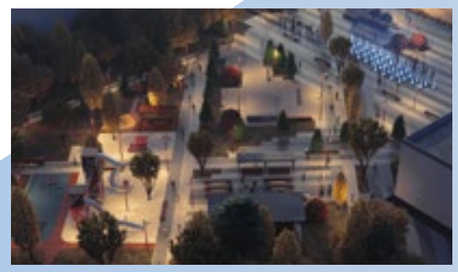

Результат →

Было разработано полноценное благоустройство улиц насыщенное общественными функциями, создан архитектурный код фасадов зданий и регламент размещения наружной рекламы

МЕСТА ОБЩЕГО ПОЛЬЗОВАНИЯ

Дизайн интерьера ЖК «Нобелевский»

Задачи:

— Разработка концепции дизайн-проекта
— Разработка альбома технических решений

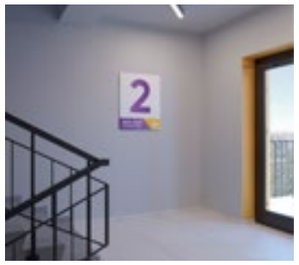

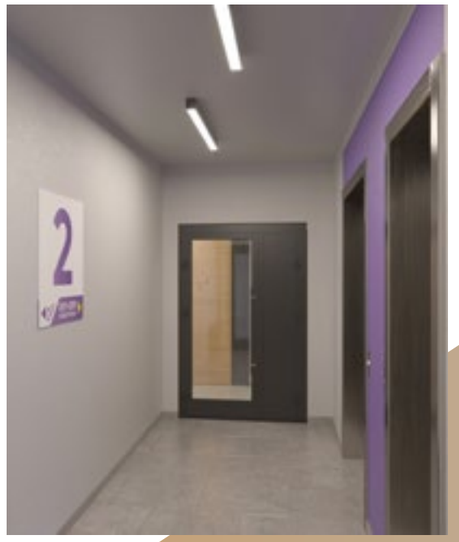

Результат →

Жилой комплекс Нобелевский – это жильё комфорт класса от компании «Ак Барс Недвижимость». Интерьеры общественных пространств отделаны в долговечные материалы – керамогранит, металл, композитные материалы. Навигация выполнена в фирменном стиле комплекса.

Разработка дизайна мест общего пользования

Виды работ:

— Подъезды разных ценовых сегментов;
— Эскизное и рабочее проектирование.

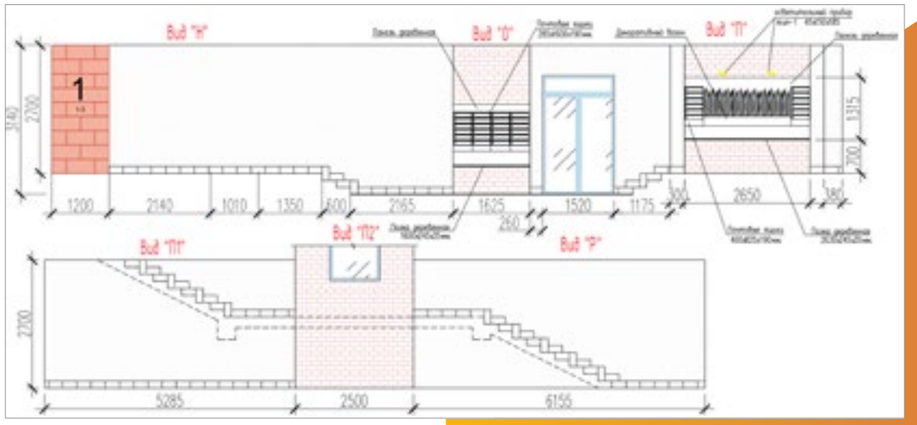

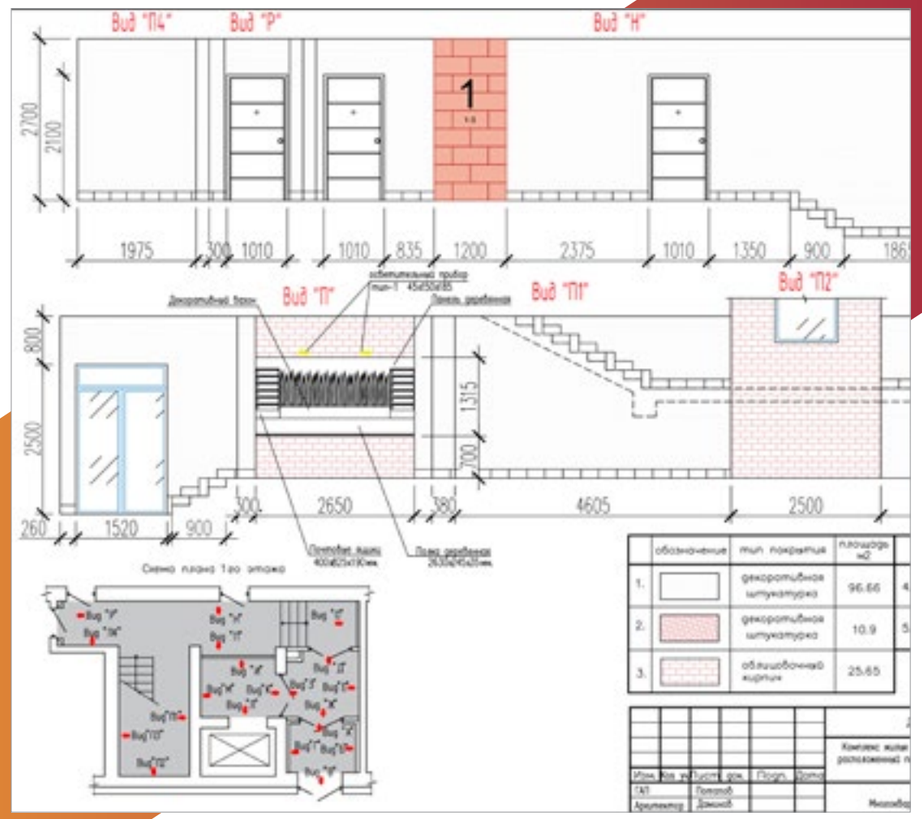

Продуманные места общего пользования — как важный привлекательный фактор для клиентов

Результат →

Входные группы и интерьеры общего пользования являются важнейшей составляющей любого дома, ведь ими пользуется каждый житель. Наша компания разрабатывает их с учётом износостойкости, бюджета, безопасности, комфорта жильцов и стилистики. Продуманные места общего пользования также говорят об имидже строительной компании.

Дизайн интерьера ЖК «Мой Ритм»

Задачи:

— 3d визуализация парадных

— Разработка дизайн-проекта

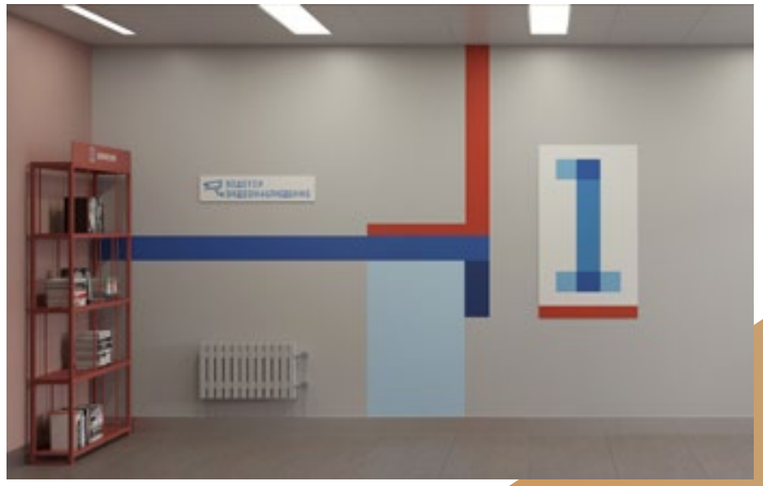

Результат →

Мой Ритм – флагманский жилой комплекс компании «Ак Барс Недвижимость». Дизайн интерьера обладает строгим дизайном, в то же время содержит в себе яркие элементы и вставки.

Дизайн интерьера парадной доходного дома Н. Н. Киселева

Задачи:

— Восстановление первоначального интерьера

— 3d визуализация парадных

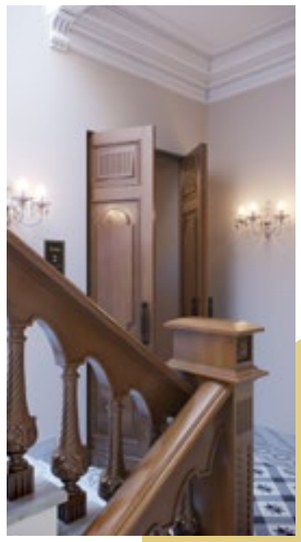

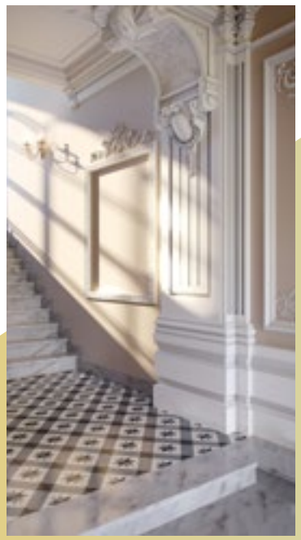

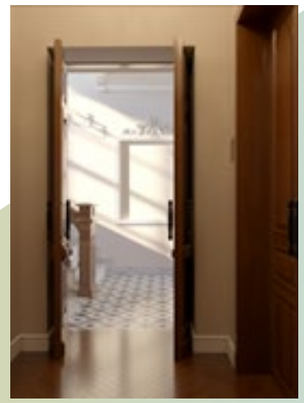

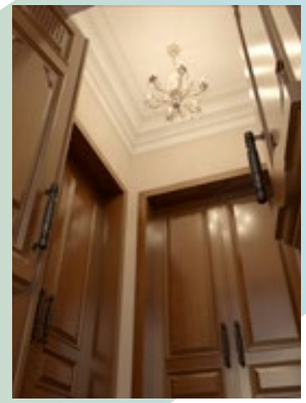

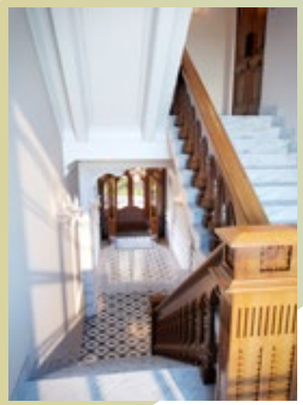

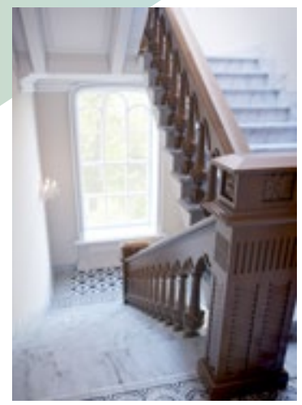

Результат →

Здание, построенное в 1910 г. по проекту архитектора К. С. Олешкевича, известное как доходный дом Н. Н. Киселева. Главной задачей стало сохранение первоначального интерьера с сохранением лепнины, декора, отделки лестничных маршей, ковки и восстановлением утраченных элементов.

Дизайн мест общего пользования ЖК Меркурий

Задачи:

— Разработка дизайн-проекта

— 3d визуализация парадных

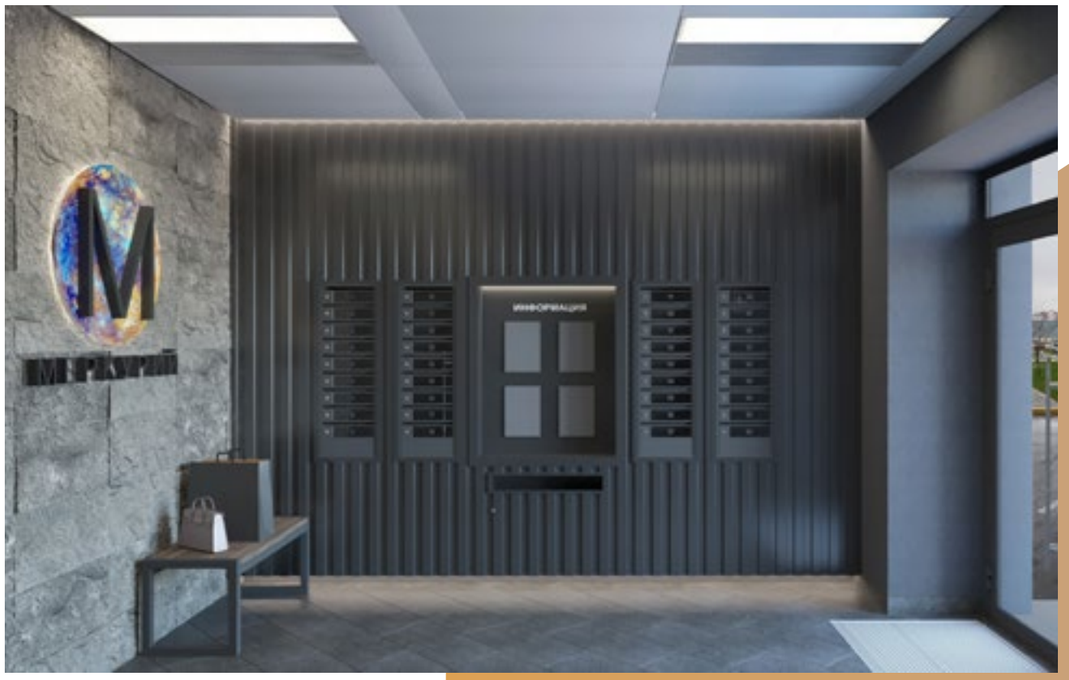

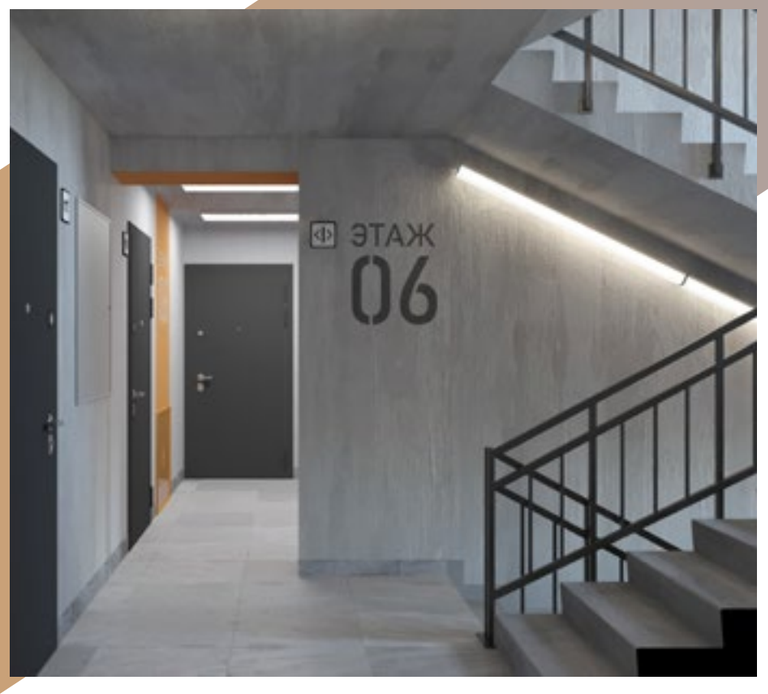

Почувствуй уют и комфорт каждый раз возвращаясь домой

Результат →

Создавая проект мы всегда стремимся к тому, чтобы ваши идеи обязательно были реализованы в пространствах. Именно поэтому в дизайне МОП учтены все требования заказчика: использованы фирменные цвета, название комплекса.

ЧАСТНЫЕ ДОМА

Дом в соснах

Задачи:

— Разработать проект частного жилого дома с оптимальным сочетанием цена/качество/эстетичность;

— Создать инвестиционное предложение.

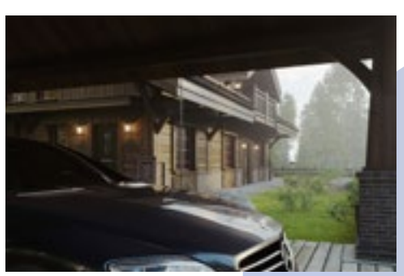

Разработка оптимальных проектов

Результат →

Был проведён анализ рынка, выявлены тенденции развития. В результате были выбраны оптимальные технологии строительства и технико-экономические параметры проекта, что позволило получить привлекательный по архитектуре и планировке и экономичный по строительству проект жилого дома.

Частный жилой дом

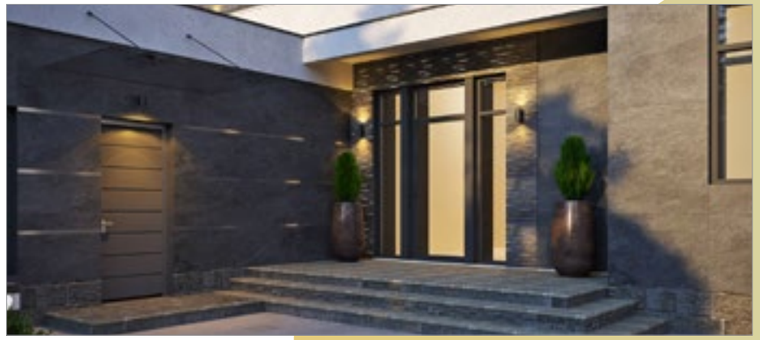

Задача:

— Эскизный проект

Результат →

Архитектура индивидуального жилого дома выполнена с применением новейших технологий и материалов. Дом удобен для проживания и отвечает требованиям эргономики. Объект двухэтажный: высота потолка первого этажа – 3,4 м, второго – 3,15 м.

Гостевой дом в Нижнем Услоне

Задачи:

— Разработка эскизного проекта

Результат →

Нами разработан гостевой дом лаконичного дизайна в современном стиле. Участок проектирования располагается на берегу р. Волги. Общая площадь всех помещений, включая площадь эксплуатируемой кровли составляет 240,74 кв.м.

ЧАСТНЫЕ ИНТЕРЬЕРЫ

Индивидуальный жилой дом. Коттеджный посёлок «Волжская гавань»

Задачи:

— Дизайн-проект интерьера

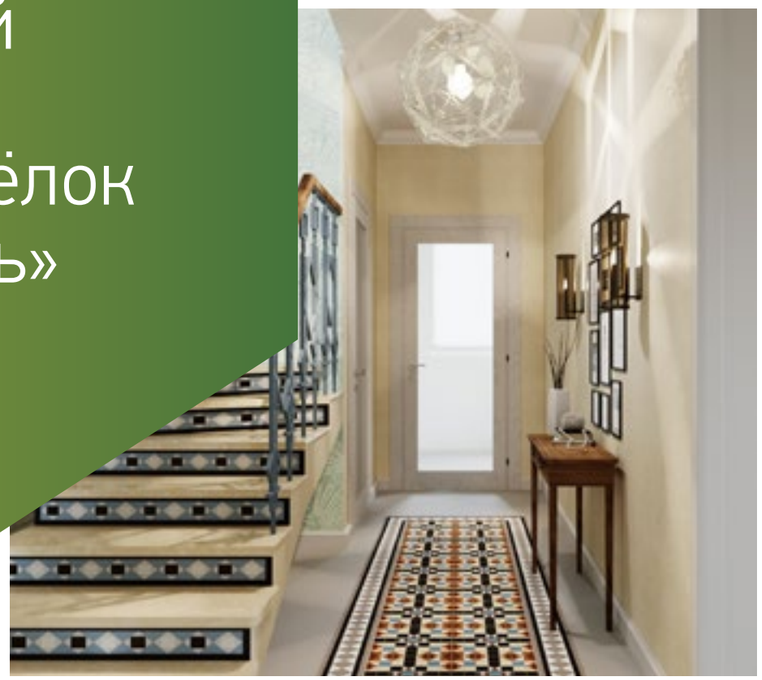

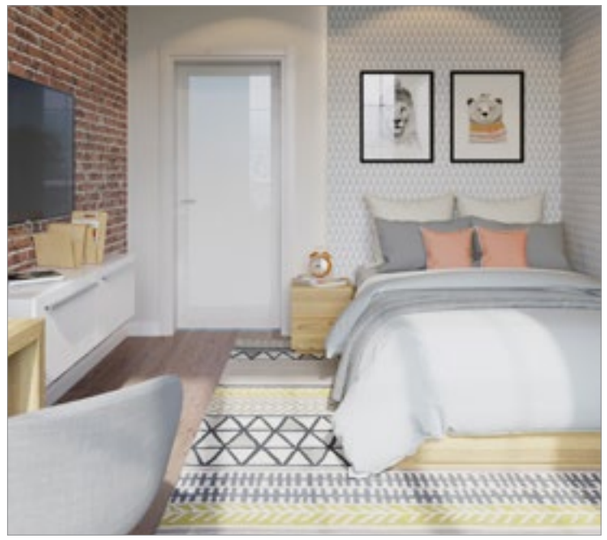

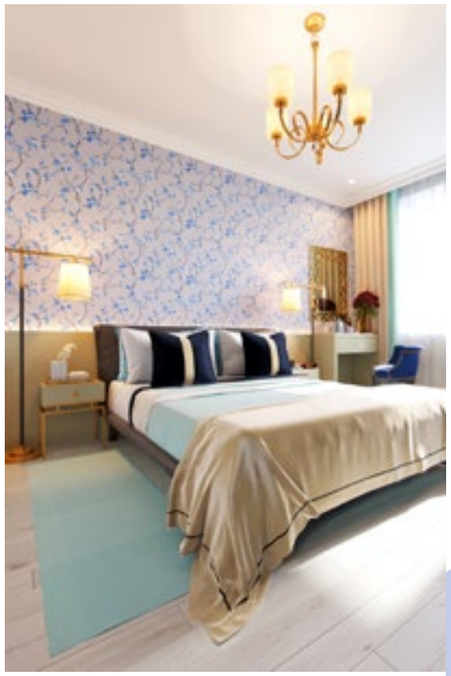

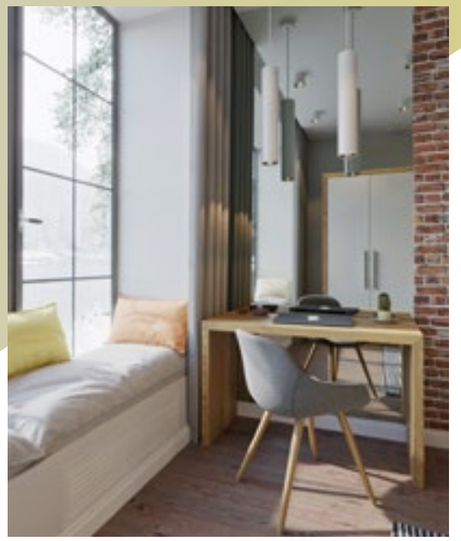

Результат →

Комфорт проживания определяется тем, насколько удачно подобраны мебель, элементы декора и текстиль. В таком интерьере приятно жить и комфортно отдыхать. Классические интерьеры в светлых тонах отличаются особой изысканностью. Светлые тона придают интерьеру праздничность и создают прекрасное настроение.

Дизайн интерьера таунхауса, площадью 279 м^2

Задачи:

— Разработать дизайн-проект интерьера;

— Авторский надзор за реализацией проекта.

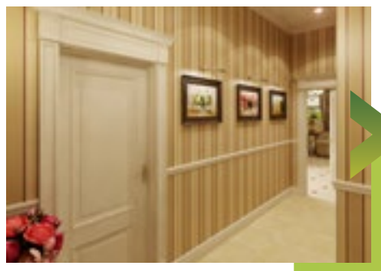

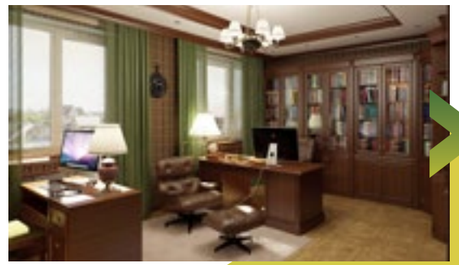

Визуализация на 90% совпадает с реализацией

Результат →

Был разработан дизайн проект интерьера, что позволило получить полное представление о будущих помещениях.

Авторский надзор позволил соблюсти все идеи, заложенные в проекте и обеспечить полное соответсвие.

Квартира в ЖК «Евразия»

Задачи:

— Дизайн квартиры

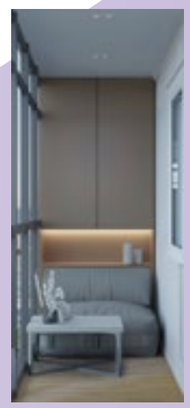

Результат →

Полный дизайн-проект квартиры на ул. Краснококшайская площадью 61 кв.м. Современный интерьер в стиле модерн. Один из принципов современного дизайна – использование множества цветовых оттенков, которые перекликаются в мебели, картинах, отделочных материалах и в декоре. Благодаря этому приему, помещение приобретает краски.

3D ВИЗУАЛИЗАЦИЯ

Комплексная работа для «Царёво Village»

Задачи:

— Разработка вариантов фасадов;
— Разработка общественных пространств;
— 3D визуализация всего жилого комплекса;
— 3D визуализация интерьеров;
— Дизайн отдела продаж;
— Поддержка в процессе рекламной деятельности.

Работа над большими территориями с вниманием к деталям

Результат →

Жилой комплекс получил яркий презентабельный рекламный контент, который используется на всевозможных носителях. Детальная разработка общественных пространств позволила сделать их удобными и привлекательными для жителей. Отдел продаж оставляет положительные впечатления в глазах потенциального покупателя.

Презентационный материал для жилого комплекса «Новые Куюки»

Задачи по разработке:

— Реалистичной 3D модели всего комплекса;
— Презентационного ролика;
— Видеоролика для телевидения;
— Видовых кадров жилого комплекса;
— 3d планировок квартир.

Результат →

Была проделана огромная работа по разработке 3D модели жилого комплекса, на основе которой были разработаны красочные видовые кадры. Для создания видеоролика был разработан сценарий и текст, который в последствии озвучил профессиональный диктор. Собственная рендер ферма позволила получить продолжительный ролик, отражающий все преимущества жилого комплекса «Новые Куюки».

Рекламный материал для производителя ванн и оборудования «1 МарКа»

Задачи:

— Создание рекламного контента для каталога;

— Создание интерактивной 3D презентации для сайта.

Продукт в выгодном ракурсе, Интерактивная модель для сайта

Результат →

Реалистичная 3D визуализация позволила продемонстрировать продукцию в окружении впечатляющих интерьеров.

Интерактивная 3D презентация на сайте позволяет получить полное представление о продукте.

3D визуализация «Загородного Квартала», Подмосковье

Задача:

— 3D визуализация проекта.

RDI.

Результат → 3D визуализация проекта используется на сайте, в печатной продукции и в офисе продаж.

Z house

Задачи:

— 3d визуализация парадных
— Дизайн парадных

Результат → Z-house – это шестиэтажный дом с авторской архитектурой в центре Казани, расположен на ул. Спартаковская, 14. Относится к категории Бизнес-класс.

3D визуализация жилого комплекса Легенда, г. Казань

Задачи:

— 3d визуализация проекта

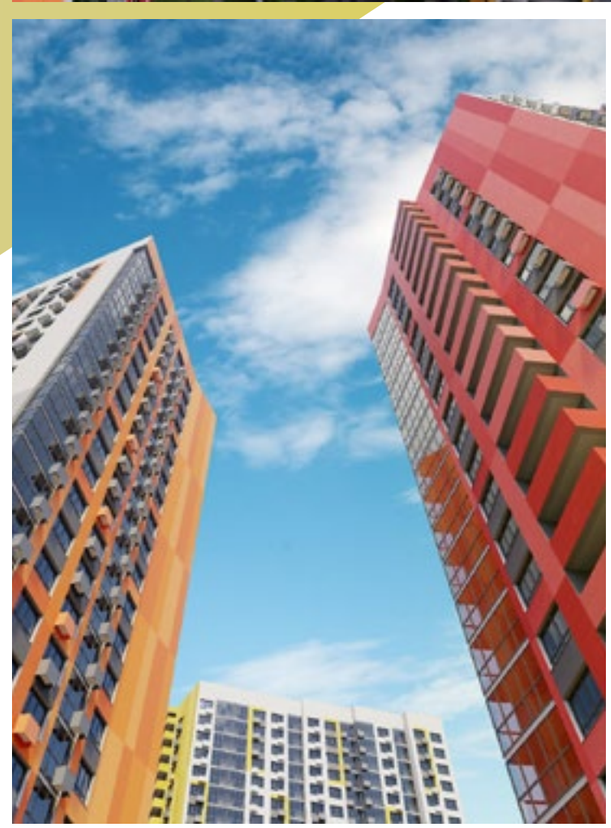

Результат →

По заказу компании Арт Строй, нами была выполнена 3D визуализация проекта

Проделана огромная работа по 3d визуализации жилого комплекса и многоквартирных домов, расположенных в нём. Визуальные кадры получились яркими и запоминающимися. Как вы видите на визуализации жилого комплекса, все оконные проёмы увеличенной высоты, а, следовательно, больше солнечного света будет освещать квартиры жильцов дома.

Виллы в Испании

Задачи:

— 3d визуализация

— Анимационный видеоролик

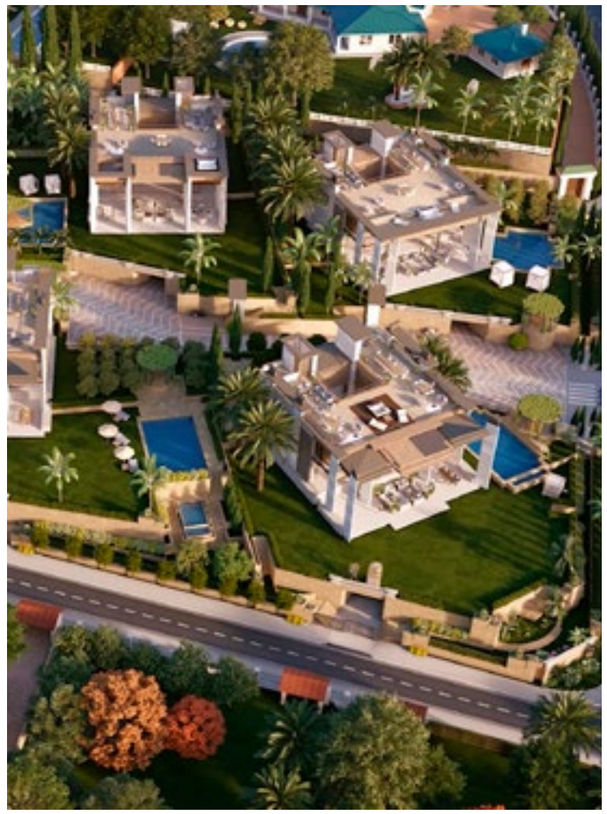

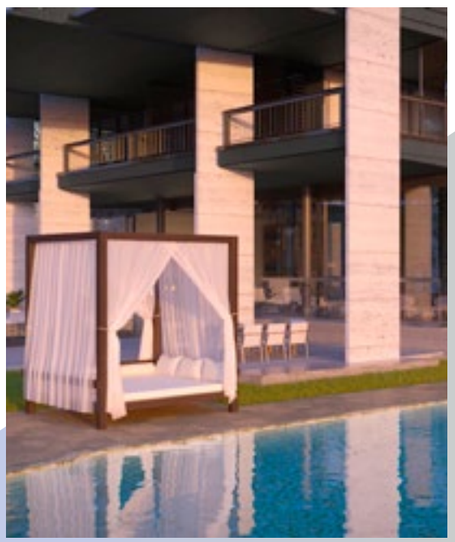

Результат →

Комплекс вилл в Пуэрто-Банусе представляет из себя 8 вилл, площадью от 500 до 1000 квадратных метров. Наша компания разработала 3D визуализацию и анимационный видеоролик архитектурного проекта наших испанских коллег-архитекторов.

Гостиница в Люберцах

Задачи

— 3d визуализация

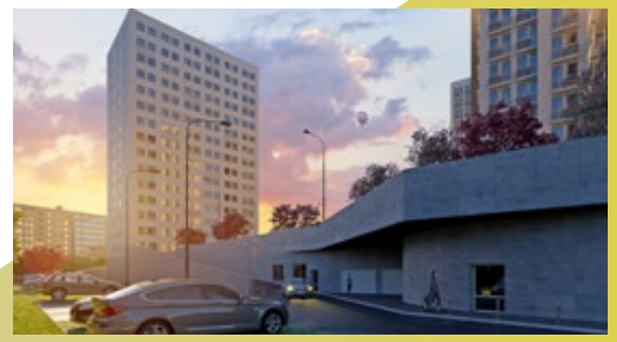

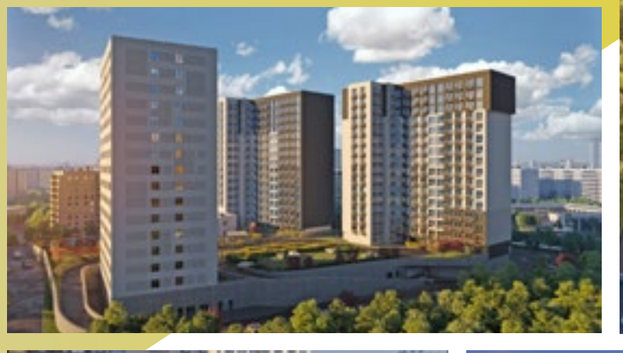

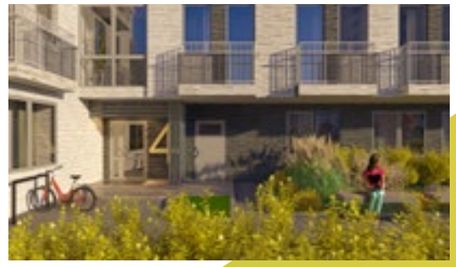

Результат →

Основная особенность комплекса — доступность при достаточно высоком уровне комфорта. Перед нами стояла задача разработать визуализацию для проекта: фасады здания (день); фасады здания (ночь)

ЖК Odette

Задачи:

— 3d визуализация
— Дизайн парадных
— Концепция благоустройства

Результат → ЖК «Odette» – расположен в самом сердце исторического центра Казани, на пересечении улиц Дзержинского и Чернышевского, напротив парка Черное озеро.

ЖК Паруса

Задачи:

— 3d визуализация
— Дизайн парадных
— Дизайн и рабочий проект благоустройства
— Видеоролик

Результат →

ЖК «Паруса» расположен на улице Аделя Кутуя — в динамично развивающемся Советском районе Казани. Наша компания разработала проект благоустройства, дизайн-проект отделки МОПов, 3D визуализацию и анимационный видеоролик архитектурного проекта.

Муштари 18-24

Задачи:

— 3d визуализация
— Дизайн-проект отделки МОПов
— Проект благоустройства

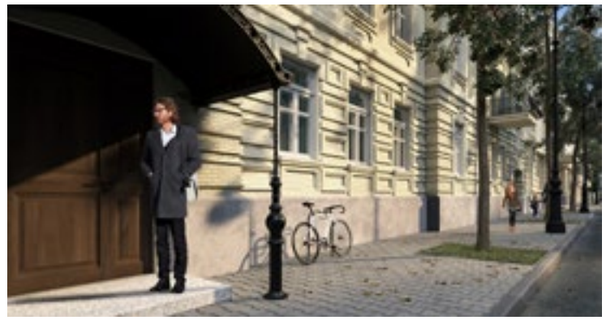

Результат →

ЖК Legato (Легато)-Клубный дом Legato расположен у Лядского сада в историческом центре Казани, на пересечении улиц Щапова и Муштари. Это одно из лучших мест в городе для проживания, рядом с уникальными образцами архитектуры прошлого, живописными парками и налаженной инфраструктурой.

РИТЕИЛ-ДИЗАЙН

Кафе Rosetta
г. Астана

Задачи:

— Дизайн-проект

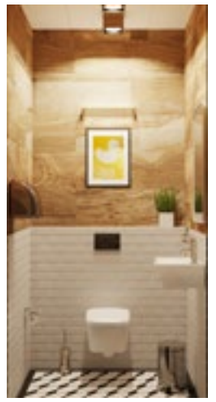

Результат →

Командой наших дизайнеров был разработан дизайн-проект помещений кофейни Rosetta. Дизайн и обстановка в кафе должны быть такими, чтобы посетителям было комфортно проводить время за столиками.

Интерьер фрешмаркета «Лайм», площадью 1200 м^2, г. Санкт-Петербург

Задачи:

— Разработка проекта торговых помещений сети фрешмаркетов «Лайм» с целью увеличения прибыли.

Дизайн интерьера, направленный на увеличение продаж

Результат →

Новый образ и дизайн торговых помещений позволил увеличить прибыль магазина. В проект внедрены опыт и знания из области торгового маркетинга. Продуманное освещение и материалы создают приятную атмосферу.

Магазин радует покупателей с декабря 2014 года в г. Санкт-Петербурге по адресу Проспект Косыгина д. 30.

Pop-up магазин одежды в ТЦ МЕГА, г. Казань

Задачи:

— Разработка дизайн-проекта

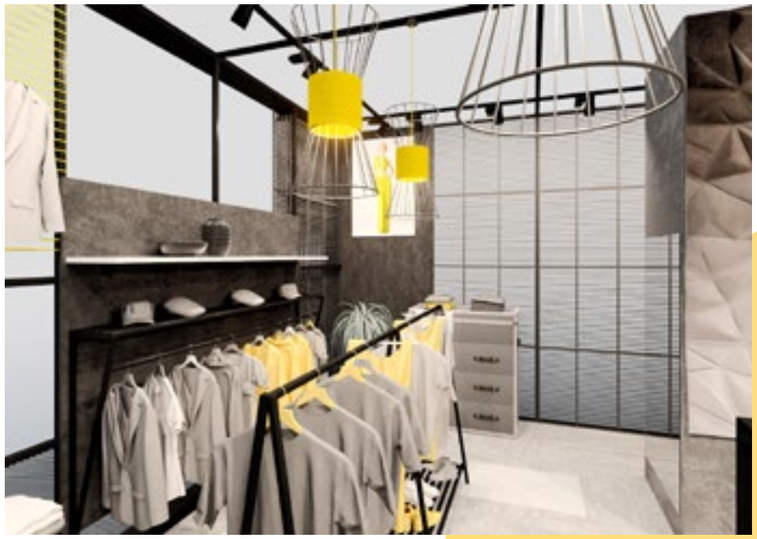

Магазин можно быстро собрать и разобрать в любой подходящей точке торгового центра.

Результат →

Дизайнерами нашей студии был разработан дизайн-проект Pop-Up магазина одежды в ТЦ МЕГА Казань. Комплексный подход и учёт всех нюансов проектирования магазина позволяет получить на выходе современный по дизайну и грамотно спроектированный магазин одежды.

Ураган-сарай на центральной улице

Задачи:

— Разработка дизайн-проекта

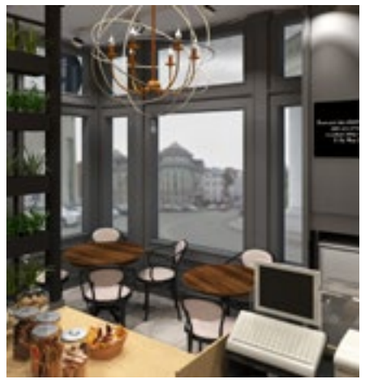

Результат → Доброе утро начинается с хорошего завтрака и чашечки ароматнейшего кофе, который могут приготовить в кофейне разработанной дизайнерами нашей студии.

Ураган-Сарай
Парк Горького

Задачи:

— Разработка эскизного проекта

Результат →

Дизайнерами нашей студии был разработан эскизный проект проект кофейни «Ураган-Сарай», которая расположилась в небольшом деревянном домике с верандой на территории Парка культуры и отдыха имени М. Горького.

Дизайн проект магазина продуктов Yelmart, г. Астана

Задачи:

— Разработка дизайн-проекта
— Разработка 3d визуализации

Результат →

Магазин сети Yelmart открыт в 2017 году в городе Астана. Нашей дизайн студией разработан дизайн-проект магазина продуктов. Для оформления интерьера выбрана тёплая цветовая гамма. Отделка помещений выполнена светлыми деревянными панелями. Торговое оборудование: витрины, прилавки, стеллажи — выполнены из светлого дерева с белыми столешницами. Для контраста на вывесках отделов присутствуют тёмные панели. Также зоны прилавков выделены тёмно-коричневой плиткой пола.

MIRIADA
GROUP
2009

г. Казань, ул. Московская, д. 15, офис 53
(843) 210-21-19

miriadagroup.ru
miriadasales@mail.ru